

ELECTRICAL - 01-Jun-2026

Q. ID: ITISKILL9396YH

ELECTRICAL TRADE THEORY TEST
FOR THE MONTH OF MAY 2026

04:12 PM

May 2026

GOVT ITI PERDOOR

Question Paper

Student: Shravan

Score: 13/38 (34.21%)

Code: 4874

1. How to determine the core loss in a transformer? | ಟ್ರಾನ್ಸ್‌ಫಾರ್ಮರ್‌ನಲ್ಲಿ ಕೋರ್ ನಷ್ಟವನ್ನು ಹೇಗೆ ನಿರ್ಧರಿಸುವುದು?

A) By ratio test | ಅನುಪಾತ ಪರೀಕ್ಷೆಯ ಮೂಲ

B) By impulse test | ಇಂಪಲ್ಸ್ ಪರೀಕ್ಷೆಯ ಮೂಲಕ (Incorrect)

C) By short circuit test | ಶಾರ್ಟ್ ಸರ್ಕ್ಯೂಟ್ ಪರೀಕ್ಷೆಯ ಮೂಲಕ

D) By open circuit test | ಓಪನ್ ಸರ್ಕ್ಯೂಟ್ ಪರೀಕ್ಷೆಯ ಮೂಲಕ

2. Why the load of a power transformer is disconnected before the off load tap changing operation? | ಆಫ್ ಲೋಡ್ ಟ್ಯಾಪ್ ಬದಲಾಯಿಸುವ ಕಾರ್ಯಾಚರಣೆಯ ಮೊದಲು ಪವರ್ ಟ್ರಾನ್ಸ್‌ಫಾರ್ಮರ್‌ನ ಲೋಡ್ ಏಕೆ ಸಂಪರ್ಕ ಕಡಿತಗೊಂಡಿದೆ?

A) To disconnect the tappings from neutral point | ತಟಸ್ಥ ಬಿಂದುವಿನಿಂದ ಟ್ಯಾಪ್‌ಗಳನ್ನು ಕಡಿತಗೊಳಿಸಲು (Incorrect)

B) To disconnect the moving contact of the diverter | ದಿವಸದ ಚಲಿಸುವ ಸಂಪರ್ಕವನ್ನು ಕಡಿತಗೊಳಿಸಲು

C) To avoid the heavy sparking at the contact points | ಸಂಪರ್ಕ ಬಿಂದುಗಳಲ್ಲಿ ಭಾರೀ ಸ್ಪಾರ್ಕಿಂಗ್ ತಪ್ಪಿಸಲು

D) To provide an electrical isolation for the windings | ವಿಂಡಿಂಗ್‌ಗೆ ವಿದ್ಯುತ್ ಪ್ರತ್ಯೇಕತೆಯನ್ನು ಒದಗಿಸಲು

3. Which condition is to be satisfied if two single phase transformers are connected in parallel? | ಎರಡು ಸಿಂಗಲ್ ಫೇಸ್ ಟ್ರಾನ್ಸ್‌ಫಾರ್ಮರ್‌ಗಳನ್ನು ಸಮಾನಾಂತರವಾಗಿ ಸಂಪರ್ಕಿಸಿದರೆ ಯಾವ ಸ್ಥಿತಿಯನ್ನು ಪೂರೈಸಬೇಕು?

A) Same capacity | ಅದೇ ಸಾಮರ್ಥ್ಯ (Incorrect)

B) Same polarity | ಅದೇ ಧ್ರುವೀಯತೆ

C) Same cooling method | ಅದೇ ತಂಪಾಗಿಸುವ ವಿಧಾನ

D) Same type | ಅದೇ ಪ್ರಕಾರ

4. Which cooling method is used in the pole mounting distribution transformer? | ಪೋಲ್ ಆರೋಹಿಸುವ ವಿತರಣಾ ಟ್ರಾನ್ಸ್‌ಫಾರ್ಮರ್‌ನಲ್ಲಿ ಯಾವ ಕೂಲಿಂಗ್ ವಿಧಾನವನ್ನು ಬಳಸಲಾಗುತ್ತದೆ?

A) Oil forced water forced | ಆಯಿಲ್ ಫೋರ್ಸ್ಡ್ ವಾಟರ್ ಫೋರ್ಸ್ಡ್

B) Oil natural air blast | ತೈಲ ನೈಸರ್ಗಿಕ ಗಾಳಿ ಸ್ಟ್ರೋಟಿಂಗ್ (Incorrect)

C) Oil forced air forced | ತೈಲ ಬಲವಂತವಾಗಿ ಗಾಳಿಯನ್ನು ಒತ್ತಾಯಿಸಿತು

D) Oil natural air natural | ತೈಲ ನೈಸರ್ಗಿಕ ವಾಯು ನೈಸರ್ಗಿಕ

5. Which loss of the transformer is determined by the short circuit test? | ಶಾರ್ಟ್ ಸರ್ಕ್ಯೂಟ್ ಪರೀಕ್ಷೆಯಿಂದ ಟ್ರಾನ್ಸ್‌ಫಾರ್ಮರ್ ಯಾವ ನಷ್ಟವನ್ನು ನಿರ್ಧರಿಸಲಾಗುತ್ತದೆ?

A) Copper loss | ತಾಮ್ರದ ನಷ್ಟ (Correct)

B) Windage loss | ವಿಂಡೇಜ್ ನಷ್ಟ

C) Hysteresis loss | ಹೈಸ್ಟರಿಸಿಸ್ ನಷ್ಟ

D) Eddy current loss | ಎಡ್ಡಿ ಪ್ರಸ್ತುತ ನಷ್ಟ

6. How does the moisture is observed in the breather fitted on power transformers? | ಪವರ್ ಟ್ರಾನ್ಸ್‌ಫಾರ್ಮರ್‌ಗಳಲ್ಲಿ ಅಳವಡಿಸಲಾಗಿರುವ ಬ್ರೀಟರ್‌ನಲ್ಲಿ ತೇವಾಂಶವನ್ನು ಹೇಗೆ ಗಮನಿಸಬಹುದು?

A) Using silica gel | ಸಿಲಿಕಾ ಜೆಲ್ ಬಳಸಿ

B) Using transformer oil | ಪರಿವರ್ತಕ ತೈಲವನ್ನು ಬಳಸುವುದು

C) Using sodium chloride | ಸೋಡಿಯಂ ಕ್ಲೋರೈಡ್ ಬಳಸಿ

D) Using ammonium jelly | ಅಮೋನಿಯಂ ಜೆಲ್ಲಿ ಬಳಸಿ (Incorrect)

7. What is the condition for obtaining maximum efficiency from the transformer? | ಟ್ರಾನ್ಸ್‌ಫಾರ್ಮರ್‌ನಿಂದ ಗರಿಷ್ಠ ದಕ್ಷತೆಯನ್ನು ಪಡೆಯುವ ಸ್ಥಿತಿ ಏನು?

A) Copper loss > Iron loss

B) Copper loss < Iron loss

C) Copper loss = Iron loss (Correct)

D) Copper loss = Eddy current loss

8. Which transformer is used to measure high voltage? | ಹೆಚ್ಚಿನ ವೋಲ್ಟೇಜ್ ಅನ್ನು ಅಳೆಯಲು ಯಾವ ಟ್ರಾನ್ಸ್‌ಫಾರ್ಮರ್ ಅನ್ನು ಬಳಸಲಾಗುತ್ತದೆ?

A) Pulse transformers | ಪಲ್ಸ್ ಟ್ರಾನ್ಸ್‌ಫಾರ್ಮರ್‌ಗಳು

B) Ignition transformers | ಇಗ್ನಿಷನ್ ಟ್ರಾನ್ಸ್‌ಫಾರ್ಮರ್‌ಗಳು

C) Potential transformers | ಸಂಭಾವ್ಯ ಟ್ರಾನ್ಸ್‌ಫಾರ್ಮರ್‌ಗಳು (Correct)

D) Current transformers | ಕರೆಂಟ್ ಟ್ರಾನ್ಸ್‌ಫಾರ್ಮರ್‌ಗಳು

9. What is the purpose of the explosion vent in a power transformer? | ಪವರ್ ಟ್ರಾನ್ಸ್‌ಫಾರ್ಮರ್‌ನಲ್ಲಿ ಎಕ್ಸ್‌ಪ್ಲೋಷನ್ ವೆಂಟ್ನ ಉದ್ದೇಶವೇನು?

A) Air releasing | ಏರ್ ಬಿಡುಗಡೆ

B) Heat releasing | ಹೀಟ್ ಬಿಡುಗಡೆ (Incorrect)

C) Pressure releasing | ಒತ್ತಡ ಬಿಡುಗಡೆ

D) Moisture releasing | ತೇವಾಂಶ ಬಿಡುಗಡೆ

10. Why the core of the current transformer is having low reactance and low core loss? | ಕರೆಂಟ್ ಟ್ರಾನ್ಸ್‌ಫಾರ್ಮರ್‌ನ ಕೋರ್ ಕಡಿಮೆ ಪ್ರತಿಕ್ರಿಯೆ ಮತ್ತು ಕಡಿಮೆ ಕೋರ್ ನಷ್ಟವನ್ನು ಏಕೆ ಹೊಂದಿದೆ?

A) To maximise the burden | ಭಾರವನ್ನು ಹೆಚ್ಚಿಸಲು

B) To maintain the constant output voltage | ನಿರಂತರ ಔಟ್‌ಪುಟ್ ವೋಲ್ಟೇಜ್ ಅನ್ನು ನಿರ್ವಹಿಸಲು (Incorrect)

C) To minimise the burden | ಭಾರವನ್ನು ಕಡಿಮೆ ಮಾಡಲು

D) To maintain the constant output voltage | ನಿರಂತರ ಔಟ್‌ಪುಟ್ ವೋಲ್ಟೇಜ್ ಅನ್ನು ನಿರ್ವಹಿಸಲು (Incorrect)

C) To prevent the high static shield | ಹೆಚ್ಚಿನ ಸ್ಟಿರ ಶೀಲ್ಡ್ ಅನ್ನು ತಡೆಗಟ್ಟಲು

D) To minimise the error in the reading | ರೀಡಿಂಗ್ ದಲ್ಲಿನ ದೋಷವನ್ನು ಕಡಿಮೆ ಮಾಡಲು

A) Minimizes the copper use | ತಾಮ್ರದ ಬಳಕೆಯನ್ನು ಕಡಿಮೆ ಮಾಡುತ್ತದೆ

B) Reduces the hysteresis loss | ಹಿಸ್ಟರೆಸಿಸ್ ನಷ್ಟವನ್ನು ಕಡಿಮೆ ಮಾಡುತ್ತದೆ

11. Which method of cooling is used for distribution transformer up to 100 KVA? | 100 KVA ವರೆಗಿನ ವಿತರಣಾ ಟ್ರಾನ್ಸ್‌ಫಾರ್ಮರ್ ಗೆ ಯಾವ ತಂಪಾಗಿಸುವ ವಿಧಾನವನ್ನು ಬಳಸಲಾಗುತ್ತದೆ?

A) Forced oil cooling | ಫೋರ್ಸ್ಡ್ ತೈಲ ತಂಪಾಗಿಸುವಿಕೆ

B) Oil natural water forced cooling | ಆಯಿಲ್ ನ್ಯಾಚುರಲ್ ವಾಟರ್ ಫೋರ್ಸ್ಡ್ ಕೂಲಿಂಗ್

C) Forced circulation of oil | ತೈಲದ ಫೋರ್ಸ್ಡ್ ದ ಪರಿಚಲನೆ

D) Natural air cooling | ನೈಸರ್ಗಿಕ ಗಾಳಿ ಕೂಲಿಂಗ್ (Correct)

12. What is the purpose of tap changer in the power transformers? | ಪವರ್ ಟ್ರಾನ್ಸ್‌ಫಾರ್ಮರ್‌ಗಳಲ್ಲಿ ಟ್ಯಾಪ್ ಚೇಂಜರ್‌ನ ಉದ್ದೇಶವೇನು?

A) Maintain the primary voltage constant | ಪ್ರಾಥಮಿಕ ವೋಲ್ಟೇಜ್ ಸ್ಥಿರವನ್ನು ನಿರ್ವಹಿಸಿ

B) Maintain the voltage ratio constant | ವೋಲ್ಟೇಜ್ ಅನುಪಾತವನ್ನು ಸ್ಥಿರವಾಗಿ ನಿರ್ವಹಿಸಿ

C) Maintain the secondary voltage constant | ದ್ವಿತೀಯ ವೋಲ್ಟೇಜ್ ಸ್ಥಿರವನ್ನು ನಿರ್ವಹಿಸಿ (Correct)

D) Load the transformer for maximum efficiency | ಗರಿಷ್ಠ ದಕ್ಷತೆಗಾಗಿ ಟ್ರಾನ್ಸ್‌ಫಾರ್ಮರ್ ಅನ್ನು ಲೋಡ್ ಮಾಡಿ

13. What is the name of the part in power transformer as shown in the figure? | ಚಿತ್ರದಲ್ಲಿ ತೋರಿಸಿರುವಂತೆ ಪವರ್ ಟ್ರಾನ್ಸ್‌ಫಾರ್ಮರ್‌ನಲ್ಲಿರುವ ಭಾಗದ ಹೆಸರೇನು?

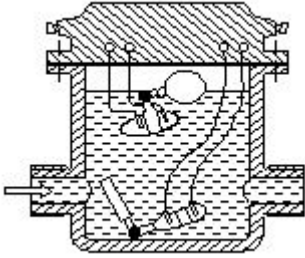

A) Breather | ಬ್ರೀಥರ್

B) Tap changer | ಚಾರ್ಜರ್ ಟ್ಯಾಪ್ ಮಾಡಿ

C) Explosion vent | ಸ್ಪ್ಲೋಟ ಹೊಡೆತ

D) Buchholz relay | ಬುಚೋಲ್ಟ್ ರಿಲೇ (Correct)

14. What is the disadvantage of auto transformer? | ಆಟೋ ಟ್ರಾನ್ಸ್‌ಫಾರ್ಮರ್ ಅನನುಕೂಲತೆ ಏನು?

A) More losses | ಹೆಚ್ಚು ನಷ್ಟಗಳು

B) Heavier in weight | ತೂಕದಲ್ಲಿ ಭಾರಿ (Incorrect)

C) Poor voltage regulation | ಕಳಪೆ ವೋಲ್ಟೇಜ್ ನಿಯಂತ್ರಣ

D) Cannot isolate the secondary winding | ದ್ವಿತೀಯ ವಿಂಡ್ ಅನ್ನು ಪ್ರತ್ಯೇಕಿಸಲು ಸಾಧ್ಯವಿಲ್ಲ

15. What is the advantage of stepped core arrangement in the larger transformers? | ದೊಡ್ಡ ಟ್ರಾನ್ಸ್‌ಫಾರ್ಮರ್‌ಗಳಲ್ಲಿ ಹೆಚ್ಚಿಯ ಕೋರ್ ವ್ಯವಸ್ಥೆಯ ಲಾಭ ಏನು?

C) Reduces the eddy current loss | ಎಡ್ಡಿ ಕರೆಂಟ್ ನಷ್ಟವನ್ನು ಕಡಿಮೆ ಮಾಡುತ್ತದೆ (Incorrect)

D) Reduces the space for core | ಕೋರ್‌ಗಾಗಿ ಜಾಗವನ್ನು ಕಡಿಮೆ ಮಾಡುತ್ತದೆ

16. What is the effect on CT if its secondary is kept open? | ಅದರ ದ್ವಿತೀಯಕವನ್ನು ತೆರೆದಿದ್ದರೆ CT ಯಲ್ಲಿನ ಪರಿಣಾಮವೇನು?

A) CT primary burns out | CT ಪ್ರಾಥಮಿಕ ಬರ್ನ್ಸ್ ಔಟ್

B) Volt ampere capacity reduces | ವೋಲ್ಟ್ ಆಂಪಿಯರ್ ಸಾಮರ್ಥ್ಯ ಕಡಿಮೆಯಾಗುತ್ತದೆ

C) Volt ampere capacity increases | ವೋಲ್ಟ್ ಆಂಪಿಯರ್ ಸಾಮರ್ಥ್ಯ ಹೆಚ್ಚಾಗುತ್ತದೆ (Incorrect)

D) CT secondary winding burns out | ಸಿಟಿ ಸೆಕೆಂಡರಿ ವಿಂಡ್‌ಯಿಂಗ್ ಬರ್ನ್ಸ್ ಔಟ್

17. Which is the indication of a moisture contained transformer oil is placed in the crackle test? | ಕ್ರ್ಯಾಕ್ಲ್ ಪರೀಕ್ಷೆಯಲ್ಲಿ ತೇವಾಂಶವನ್ನು ಒಳಗೊಂಡಿರುವ ಟ್ರಾನ್ಸ್‌ಫಾರ್ಮರ್ ಎಣ್ಣೆಯನ್ನು ಯಾವ ಸೂಚನೆಯನ್ನು ಇರಿಸಲಾಗುತ್ತದೆ?

A) A flash over occurs | ಒಂದು ಫ್ಲಾಶ್ ಓವರ್ ಸಂಭವಿಸುತ್ತದೆ

B) A crackle sound is heard | ಕರ್ಕಶ ಶಬ್ದ ಕೇಳಿಸುತ್ತದೆ (Correct)

C) A humming noise is heard | ಗುನುಗುವ ಶಬ್ದ ಕೇಳಿಸುತ್ತದೆ

D) A sizzle noise is heard | ಝಿಂಜುಣು ಶಬ್ದ ಕೇಳಿಸುತ್ತದೆ

18. Which condition is essential for parallel operation of two three phase transformers? | ಎರಡು ಮೂರು ಹಂತದ ಟ್ರಾನ್ಸ್‌ಫಾರ್ಮರ್‌ಗಳ ಸಮಾನಾಂತರ ಕಾರ್ಯಾಚರಣೆಗೆ ಯಾವ ಸ್ಥಿತಿಯು ಅವಶ್ಯಕವಾಗಿದೆ?

A) Nature of load | ಲೋಡ್ ಪ್ರಕೃತಿ

B) Type of cooling | ಕೂಲಿಂಗ್ ಕೌಟುಂಬಿಕತೆ (Incorrect)

C) Phase sequence | ಹಂತದ ಅನುಕ್ರಮ

D) Class of insulation | ಇನ್ಸುಲೇಷನ್ ವರ್ಗ

19. Which construction technique is used to reduce the copper loss in the large transformers? | ದೊಡ್ಡ ಟ್ರಾನ್ಸ್‌ಫಾರ್ಮರ್‌ಗಳಲ್ಲಿ ತಾಮ್ರದ ನಷ್ಟವನ್ನು ಕಡಿಮೆ ಮಾಡಲು ಯಾವ ನಿರ್ಮಾಣ ತಂತ್ರವನ್ನು ಬಳಸಲಾಗುತ್ತದೆ?

A) By using of solid core | ಘನ ಕೋರ್ ಅನ್ನು ಬಳಸುವ ಮೂಲಕ (Incorrect)

B) By increasing core thickness | ಕೋರ್ ದಪ್ಪವನ್ನು ಹೆಚ್ಚಿಸುವ ಮೂಲಕ

C) By using hot rolled steel core | ಹಾಟ್ ರೋಲ್ಡ್ ಸ್ಟೀಲ್ ಕೋರ್ ಅನ್ನು ಬಳಸುವ ಮೂಲಕ

D) By using stepped core arrangement | ಸ್ಟೆಪ್ ಕೋರ್ ಅರೇಂಜ್ಮೆಂಟ್ ಬಳಸುವ ಮೂಲಕ

20. Why the ferrite core is used in radio receivers? | ರೇಡಿಯೋ ರಿಸೀವರ್‌ಗಳಲ್ಲಿ ಫೆರೈಟ್ ಕೋರ್ ಅನ್ನು ಏಕೆ ಬಳಸಲಾಗುತ್ತದೆ?

A) To reduce the constant losses | ನಿರಂತರವಾದ ನಷ್ಟವನ್ನು ಕಡಿಮೆ ಮಾಡಲು (Correct)

B) To reduce the electric interference | ವಿದ್ಯುತ್ ಹಸ್ತಕ್ಷೇಪವನ್ನು ಕಡಿಮೆ ಮಾಡಲು

C) To increase the quality of sound | ಧ್ವನಿ ಗುಣಮಟ್ಟ ಹೆಚ್ಚಿಸಲು

D) To decrease the efficiency of receivers | ಸೀಕರಿಸುವವರ ದಕ್ಷತೆಯನ್ನು ಕಡಿಮೆ ಮಾಡಲು

A) Using thick laminated core | ದಪ್ಪ ಲ್ಯಾಮಿನೇಟೆಡ್ ಕೋರ್ ಅನ್ನು ಬಳಸುವುದು

B) Providing long magnetic path | ದೀಪ ಕಾಂತಿಯ ಮಾರ್ಗವನ್ನು ಒದಗಿಸುವುದು.

21. What is the function of conservator tank in a transformer? | ಟ್ರಾನ್ಸ್‌ಫಾರ್ಮರ್‌ನಲ್ಲಿ ಕನ್ಸರ್ವೇಟರ್ ಟ್ಯಾಂಕ್ ಕಾರ್ಯವೇನು?

A) Prevents the moisture entry | ತೇವಾಂಶ ಪ್ರವೇಶವನ್ನು ತಡೆಯುತ್ತದೆ

B) Transfers the heat to atmosphere | ವಾತಾವರಣಕ್ಕೆ ಶಾಖವನ್ನು ವರ್ಗಾಯಿಸುತ್ತದೆ
(Incorrect)

C) Allows to release internal pressure | ಆಂತರಿಕ ಒತ್ತಡವನ್ನು ಬಿಡುಗಡೆ ಮಾಡಲು ಅನುಮತಿಸುತ್ತದೆ

D) Allows expansion of oil level due to load variation | ಲೋಡ್ ವ್ಯತ್ಯಾಸದ ಕಾರಣ ತೈಲ ಮಟ್ಟವನ್ನು ವಿಸ್ತರಿಸಲು ಅನುಮತಿಸುತ್ತದೆ

C) Using low flux density material | ಕಡಿಮೆ ಫ್ಲಕ್ಸ್ ಸಾಂದ್ರತೆಯ ವಸ್ತುವನ್ನು ಬಳಸುವುದು

D) Providing low quality core material | ಕಡಿಮೆ ಗುಣಮಟ್ಟದ ಕೋರ್ ಮೆಟೀರಿಯಲ್ ಅನ್ನು ಒದಗಿಸುವುದು (Incorrect)

22. What is the relationship between the primary voltage (E_1 , V_1) and secondary voltage (E_2 , V_2) in an ideal transformer? | ಐಡಿಯಲ್ ಟ್ರಾನ್ಸ್‌ಫಾರ್ಮರ್‌ನಲ್ಲಿ ಪ್ರಾಥಮಿಕ ವೋಲ್ಟೇಜ್ (E_1 , V_1) ಮತ್ತು ದ್ವಿತೀಯ ವೋಲ್ಟೇಜ್ (E_2 , V_2) ನಡುವಿನ ಸಂಬಂಧವೇನು?

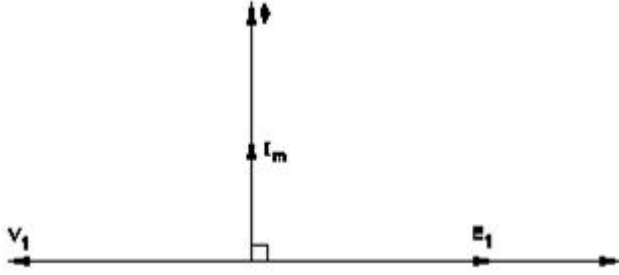

A) $E_1 = V_1$ and $E_2 = V_2$ B) $E_1 > V_1$ and $E_2 > V_2$
C) $E_1 < V_1$ and $E_2 < V_2$ D) $E_1 = V_1$ and $E_2 = V_2$
(Incorrect)

23. What is the name of the transformer as shown in the figure? | ಚಿತ್ರದಲ್ಲಿ ತೋರಿಸಿರುವಂತೆ ಟ್ರಾನ್ಸ್‌ಫಾರ್ಮರ್‌ನ ಹೆಸರೇನು?

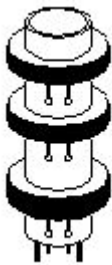

A) Air core transformer | ಏರ್ ಕೋರ್ ಟ್ರಾನ್ಸ್‌ಫಾರ್ಮರ್
C) Ring core transformer | ರಿಂಗ್ ಕೋರ್ ಟ್ರಾನ್ಸ್‌ಫಾರ್ಮರ್
(Incorrect)

B) Iron core transformer | ಐರನ್ ಕೋರ್ ಟ್ರಾನ್ಸ್‌ಫಾರ್ಮರ್
D) Ferrite core transformer | ಫೆರಿಟ್ ಕೋರ್ ಟ್ರಾನ್ಸ್‌ಫಾರ್ಮರ್

24. How the error in the readings of the potential transformer can be reduced? | ಪೋಟೆನ್ಷಿಯಲ್ ಟ್ರಾನ್ಸ್‌ಫಾರ್ಮರ್ ರೀಡಿಂಗ್ ದಲ್ಲಿನ ದೋಷವನ್ನು ಹೇಗೆ ಕಡಿಮೆಗೊಳಿಸಬಹುದು?

25. Why the primary of the potential transformer is wound with thin wire and large number of turns? | ಸಂಭಾವ್ಯ ಟ್ರಾನ್ಸ್‌ಫಾರ್ಮರ್ ಪ್ರಾಥಮಿಕವು ತೆಳುವಾದ ತಂತಿ ಮತ್ತು ದೊಡ್ಡ ಸಂಖ್ಯೆಯ ತಿರುವುಗಳೊಂದಿಗೆ ಏಕೆ ಗಾಯಗೊಂಡಿದೆ?

A) To offer high impedance | ಅಧಿಕ ಪ್ರತಿರೋಧವನ್ನು ನೀಡಲು

B) To offer low impedance | ಕಡಿಮೆ ಪ್ರತಿರೋಧವನ್ನು ನೀಡಲು

C) To increase the primary current | ಪ್ರಾಥಮಿಕ ವಿದ್ಯುತ್ ಪ್ರವಾಹವನ್ನು ಹೆಚ್ಚಿಸಲು

D) To decrease the secondary current | ದ್ವಿತೀಯ ವಿದ್ಯುತ್ ಪ್ರಕಡಿಮೆ ಮಾಡಲು
(Incorrect)

26. What is the purpose of using laminated core in transformer? | ಟ್ರಾನ್ಸ್‌ಫಾರ್ಮರ್‌ನಲ್ಲಿ ಲ್ಯಾಮಿನೇಟೆಡ್ ಕೋರ್ ಅನ್ನು ಬಳಸುವ ಉದ್ದೇಶವೇನು?

A) Reduce copper loss | ತಾಮ್ರದ ನಷ್ಟವನ್ನು ಕಡಿಮೆ ಮಾಡಿ

B) Reduce hysteresis loss | ಹೈಸ್ಟರಿಸಿಸ್ ನಷ್ಟವನ್ನು ಕಡಿಮೆ ಮಾಡಿ

C) Reduce mechanical loss | ಯಾಂತ್ರಿಕ ನಷ್ಟವನ್ನು ಕಡಿಮೆ ಮಾಡಿ

D) Reduce eddy current loss | ಎಡ್ಡಿ ಪ್ರಸ್ತುತ ನಷ್ಟವನ್ನು ಕಡಿಮೆ ಮಾಡಿ (Correct)

27. Calculate the voltage regulation of the transformer in percentage if the no load voltage is 240 volt and full load voltage is 220 volt? | ಯಾವುದೇ ಲೋಡ್ ವೋಲ್ಟೇಜ್ 240 ವೋಲ್ಟ್ ಮತ್ತು ಫೂಲ್ ಲೋಡ್ ವೋಲ್ಟೇಜ್ 220 ವೋಲ್ಟ್ ಆಗಿದ್ದರೆ ಟ್ರಾನ್ಸ್‌ಫಾರ್ಮರ್ ವೋಲ್ಟೇಜ್ ನಿಯಂತ್ರಣವನ್ನು ಶೇಕಡಾವಾರು ಲೆಕ್ಕದಲ್ಲಿ ಲೆಕ್ಕ ಹಾಕುವುದೇ?

A) 0.072 (Incorrect)
C) 0.0871

B) 0.083
D) 0.0909

28. Which type of the transformer is used for high frequency application? | ಹೆಚ್ಚಿನ ಆವರ್ತನ ಅಪ್ಲಿಕೇಶನ್‌ಗೆ ಯಾವ ರೀತಿಯ ಟ್ರಾನ್ಸ್‌ಫಾರ್ಮರ್ ಅನ್ನು ಬಳಸಲಾಗುತ್ತದೆ?

A) Ring core transformer | ರಿಂಗ್ ಕೋರ್ ಟ್ರಾನ್ಸ್‌ಫಾರ್ಮರ್

B) Ferrite core transformer | ಫೆರಿಟ್ ಕೋರ್ ಟ್ರಾನ್ಸ್‌ಫಾರ್ಮರ್

C) Silicon steel core transformer | ಸಿಲಿಕಾನ್ ಸ್ಟೀಲ್ ಕೋರ್ ಟ್ರಾನ್ಸ್‌ಫಾರ್ಮರ್

D) Grain oriented core transformer | ಧಾನ್ಯ ಆಧಾರಿತ ಕೋರ್ ಪರಿವರ್ತಕ (Incorrect)

29. Which material is used to make the core of power transformer? | ಪವರ್ ಟ್ರಾನ್ಸ್‌ಫಾರ್ಮರ್‌ನ ಕೋರ್ ಅನ್ನು ತಯಾರಿಸಲು ಯಾವ ವಸ್ತುವನ್ನು ಬಳಸಲಾಗುತ್ತದೆ?

A) Soft iron | ಸಾಫ್ಟ್ ಕಬ್ಬಿಣ

B) Hot rolled steel | ಹಾಟ್ ರೋಲ್ಡ್ ಸ್ಟೀಲ್

C) Copper alloy | ತಾಮ್ರದ ಮಿಶ್ರಲೋಹ

D) Cold rolled grain oriented steel | ಕೋಲ್ಡ್ ರೋಲ್ಡ್ ಗ್ರೇನ್ ಓರಿಯೆಂಟೆಡ್ ಸ್ಟೀಲ್ (Correct)

A) Activate in moisture presence | ತೇವಾಂಶ ಉಪಸ್ಥಿತಿಯಲ್ಲಿ ಸಕ್ರಿಯಗೊಳಿಸಿ

B) Activate at overloading condition | ಓವರ್‌ಲೋಡ್ ಸ್ಥಿತಿಯಲ್ಲಿ ಸಕ್ರಿಯಗೊಳಿಸಿ

C) Activate at open circuit condition | ತೆರೆದ ಸರ್ಕ್ಯೂಟ್ ಸ್ಥಿತಿಯಲ್ಲಿ ಸಕ್ರಿಯಗೊಳಿಸಿ

D) Activate at low temperature condition | ಕಡಿಮೆ ತಾಪಮಾನದ ಪರಿಸ್ಥಿತಿಗಳಲ್ಲಿ ಸಕ್ರಿಯಗೊಳಿಸಿ (Incorrect)

30. Which material is used in the breather to prevent moisture entering in the transformer oil? | ಟ್ರಾನ್ಸ್‌ಫಾರ್ಮರ್ ಆಯಿಲ್‌ನಲ್ಲಿ ತೇವಾಂಶವನ್ನು ಪ್ರವೇಶಿಸುವುದನ್ನು ತಡೆಯಲು ಯಾವ ವಸ್ತುವನ್ನು ಬ್ರೀಟರ್‌ನಲ್ಲಿ ಬಳಸಲಾಗುತ್ತದೆ?

A) Silica gel | ಸಿಲಿಕಾ ಜೆಲ್ (Correct)

B) Sodium chloride | ಸೋಡಿಯಂ ಕ್ಲೋರೈಡ್

C) Ammonium chloride | ಅಮೋನಿಯಂ ಕ್ಲೋರೈಡ್

D) Charcoal and salt mixture | ಇದ್ದಿಲು ಮತ್ತು ಉಪ್ಪು ಮಿಶ್ರಣ

35. Which type of emf is induced in an auto transformer? | ಆಟೋ ಟ್ರಾನ್ಸ್‌ಫಾರ್ಮರ್‌ನಲ್ಲಿ ಯಾವ ರೀತಿಯ emf ಅನ್ನು ಪ್ರೇರೇಪಿಸಲಾಗುತ್ತದೆ?

A) Self induced emf | ಸ್ವಯಂ ಪ್ರೇರಿತ ಎಮ್‌ಎಫ್ (Correct)

B) Mutually induced emf | ಪರಸ್ಪರ ಪ್ರೇರಿತ ಎಮ್‌ಎಫ್

C) Eddy current emf | ಎಡ್ಡಿ ಕರೆಂಟ್ emf

D) Dynamically induced emf | ಕ್ರಿಯಾತ್ಮಕವಾಗಿ ಪ್ರೇರಿತ ಎಮ್‌ಎಫ್

31. What is the name of the transformer as shown in the figure? | ಚಿತ್ರದಲ್ಲಿ ತೋರಿಸಿರುವಂತೆ ಟ್ರಾನ್ಸ್‌ಫಾರ್ಮರ್‌ನ ಹೆಸರೇನು?

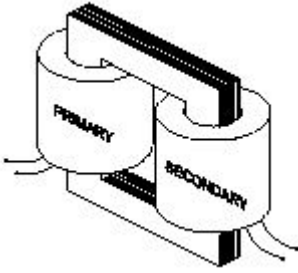

A) Auto transformer | ಆಟೋ ಟ್ರಾನ್ಸ್‌ಫಾರ್ಮರ್

B) Core type transformer | ಕೋರ್ ಟೈಪ್ ಟ್ರಾನ್ಸ್‌ಫಾರ್ಮರ್ (Correct)

C) Shell type transformer | ಶೆಲ್ ಟೈಪ್ ಟ್ರಾನ್ಸ್‌ಫಾರ್ಮರ್

D) Audio frequency transformer | ಆಡಿಯೋ ಆವರ್ತನ ಪರಿವರ್ತಕ

36. Which loss is assessed by the open-circuit test of the transformer? | ಟ್ರಾನ್ಸ್‌ಫಾರ್ಮರ್ ಓಪನ್-ಸರ್ಕ್ಯೂಟ್ ಪರೀಕ್ಷೆಯಿಂದ ಯಾವ ನಷ್ಟವನ್ನು ಮೌಲ್ಯಮಾಪನ ಮಾಡಲಾಗುತ್ತದೆ?

A) Hysteresis loss only | ಹೈಸ್ಟೆರಿಸಿಸ್ ನಷ್ಟ ಮಾತ್ರ (Incorrect)

B) Eddy current loss only | ಎಡ್ಡಿ ಪ್ರಸ್ತುತ ನಷ್ಟ ಮಾತ್ರ

C) Copper loss | ತಾಮ್ರದ ನಷ್ಟ

D) Core loss | ಕೋರ್ ನಷ್ಟ

37. What is the cooling method of the transformer as shown in the figure? | ಚಿತ್ರದಲ್ಲಿ ತೋರಿಸಿರುವಂತೆ ಟ್ರಾನ್ಸ್‌ಫಾರ್ಮರ್ ತಂಪಾಗಿಸುವ ವಿಧಾನ ಯಾವುದು?

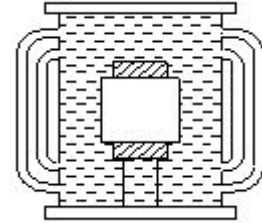

A) Oil natural cooling | ತೈಲ ನೈಸರ್ಗಿಕ ಕೂಲಿಂಗ್

B) Oil natural air forced cooling | ತೈಲ ನೈಸರ್ಗಿಕ ಗಾಳಿಯು ತಂಪಾಗಿ ಬಂತು

C) Oil forced air forced cooling | ತೈಲ ಬಲವಂತವಾಗಿ ಗಾಳಿಯನ್ನು ಬಲವಂತವಾಗಿ ತಣ್ಣಗಾಗಿಸುವುದು (Incorrect)

D) Oil natural water forced cooling | ತೈಲ ನೈಸರ್ಗಿಕ ನೀರು ತಂಪಾಗಿಸುವಿಕೆಯನ್ನು ಬಲವಂತವಾಗಿ ಮಾಡಿದೆ

32. Which is determined by the crackle test of transformer oil? | ಟ್ರಾನ್ಸ್‌ಫಾರ್ಮರ್ ಎಣ್ಣೆಯ ಕ್ರಾಕಲ್ ಪರೀಕ್ಷೆಯಿಂದ ನಿರ್ಧರಿಸಲ್ಪಡುತ್ತದೆ?

A) Acidity | ಆಮ್ಲೀಯತೆ

B) Moisture | ತೇವಾಂಶ

C) Viscosity | ವಿಸ್ಕೋಸಿಟಿ

D) Dielectric strength | ಡೈಎಲೆಕ್ಟ್ರಿಕ್ ಶಕ್ತಿ (Incorrect)

33. Why the primary of a distribution transformers are connected in delta and the secondary in star? | ಡಿಸ್ಟ್ರಿಬ್ಯೂಷನ್ ಟ್ರಾನ್ಸ್‌ಫಾರ್ಮರ್‌ಗಳ ಪ್ರಾಥಮಿಕವನ್ನು ಡೆಲ್ಟಾದಲ್ಲಿ ಮತ್ತು ಸೆಕೆಂಡರಿ ಸ್ಟಾರ್‌ನಲ್ಲಿ ಏಕೆ ಸಂಪರ್ಕಪಡಿಸಲಾಗಿದೆ?

A) To avoid the over loading | ಓವರ್ ಲೋಡಿಂಗ್ ತಪ್ಪಿಸಲು

B) To maintain the constant load | ನಿರಂತರ ಲೋಡ್ ನಿರ್ವಹಿಸಲು

C) To reduce the transformer losses | ಟ್ರಾನ್ಸ್‌ಫಾರ್ಮರ್ ನಷ್ಟವನ್ನು ಕಡಿಮೆ ಮಾಡಲು (Incorrect)

D) To distribute the 3 phase 4 wire system | 3 ಹಂತ 4 ವೈರ್ ವ್ಯವಸ್ಥೆಯನ್ನು ವಿತರಿಸಲು

38. What is the function of buchholz relay in power transformer? | ವಿದ್ಯುತ್ ಟ್ರಾನ್ಸ್‌ಫಾರ್ಮರ್‌ನಲ್ಲಿ ಬುಚೋಲ್ಡ್ ರಿಲೇನ ಕಾರ್ಯವೇನು?

A) Protection from the low temperature | ಕಡಿಮೆ ತಾಪಮಾನದಿಂದ ರಕ್ಷಣೆ

B) Protection from the moisture in the oil | ಎಣ್ಣೆಯಲ್ಲಿನ ತೇವಾಂಶದಿಂದ ರಕ್ಷಣೆ

C) Protection from the oil pressure | ಆಯಿಲ್ ಒತ್ತಡದಿಂದ ರಕ್ಷಣೆ (Incorrect)

D) Protection from the overloading and short circuit | ಓವರ್‌ಲೋಡ್ ಮತ್ತು ಶಾರ್ಟ್ ಸರ್ಕ್ಯೂಟ್‌ನಿಂದ ರಕ್ಷಣೆ

34. What is the function of top float switch of buchholz relay in the transformer? | ಟ್ರಾನ್ಸ್‌ಫಾರ್ಮರ್‌ನಲ್ಲಿನ ಬುಚೋಲ್ಡ್ ರಿಲೇನ ಟಾಪ್ ಫ್ಲೋಟಿಂಗ್ ಸ್ವಿಚ್ ಕಾರ್ಯವೇನು?