

ITI Quiz - 06-Mar-2026

04:01 PM

Q. ID: ITISKILL3976Z3

March 2026

Question Paper

Duration: 30 Mins

Total Marks: 16

ID: ITISKILL3976Z3

Student Name: _____

Roll No: _____

1. What is the name of the slip gauge grade used for inspection? | ತಪಾಸಣೆಗೆ ಬಳಸುವ ಸ್ಲಿಪ್ ಗೇಜ್ ದರ್ಜೆಯ ಹೆಸರೇನು?

- A) Grade I | ಗ್ರೇಡ್ I □ □ □ □ B) Grade 00 | ಗ್ರೇಡ್ 00 □ □ □ □
C) Grade II | ಗ್ರೇಡ್ II □ □ □ □ D) Grade 0 | ಗ್ರೇಡ್ 0 □ □ □ □

2. What is the name of the key shown in the figure? | ಚಿತ್ರದಲ್ಲಿ ತೋರಿಸಿರುವ ಕೀಲಿಯ ಹೆಸರೇನು?

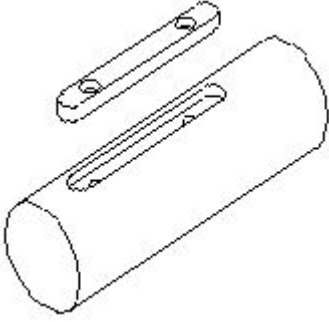

- A) Hollow saddle key | ಹಾಲೊ ಸ್ಯಾಡಲ್ ಕೀ B) Feather key | ಫೆದರ್ ಕೀ
C) Sunk key | ಸನ್ಕ್ ಕೀ D) Flat saddle key | ಫ್ಲ್ಯಾಟ್ ಸ್ಯಾಡಲ್ ಕೀಲಿ

3. Which is used to clean the slip gauge? | ಸ್ಲಿಪ್ ಗೇಜ್ ಅನ್ನು ಸ್ವಚ್ಛಗೊಳಿಸಲು ಯಾವುದನ್ನು ಬಳಸಲಾಗುತ್ತದೆ?

- A) Carbon tetrachloride | ಕಾರ್ಬನ್ ಟೆಟ್ರಾ ಕ್ಲೋರೈಡ್ B) Wax | ವ್ಯಾಕ್ಸ್
C) Kerosene | ಸೀಮೆಎಣ್ಣೆ D) Soluble oil | ಕರಗುವ ತೈಲ

4. What is the height of slip gauge ($q = 25^\circ = 0.4226$)? | ಸ್ಲಿಪ್ ಗೇಜ್‌ನ ಎತ್ತರ ಎಷ್ಟು ($q = 25^\circ = 0.4226$)?

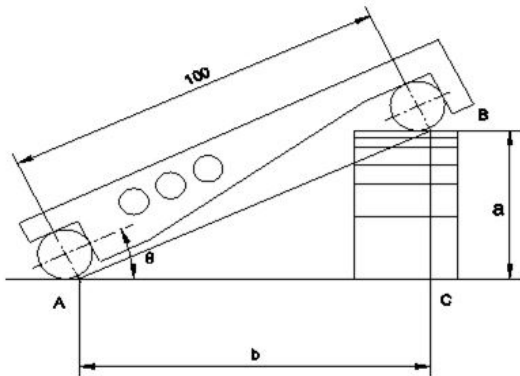

A) 43.26

B) 41.26

C) 44.26

D) 42.26

5. Which grade of slip gauge is used in general workshop? | ಸಾಮಾನ್ಯ ಕಾರ್ಯಾಗಾರದಲ್ಲಿ ಯಾವ ದರ್ಜೆಯ ಸ್ಲಿಪ್ ಗೇಜ್ ಅನ್ನು ಬಳಸಲಾಗುತ್ತದೆ?

- A) Grade II accuracy | ಗ್ರೇಡ್ II ನಿಖರತೆ (ಅಕ್ಕುರೆಸಿ) B) Grade '00' accuracy | ಗ್ರೇಡ್ 00 ನಿಖರತೆ (ಅಕ್ಕುರೆಸಿ)
C) Grade I accuracy | ಗ್ರೇಡ್ I ನಿಖರತೆ (ಅಕ್ಕುರೆಸಿ) D) Grade '0' accuracy | ಗ್ರೇಡ್ 0 ನಿಖರತೆ (ಅಕ್ಕುರೆಸಿ)

6. What is the name of the key shown in the figure? | ಚಿತ್ರದಲ್ಲಿ ತೋರಿಸಿರುವ ಕೀ ಹೆಸರೇನು?

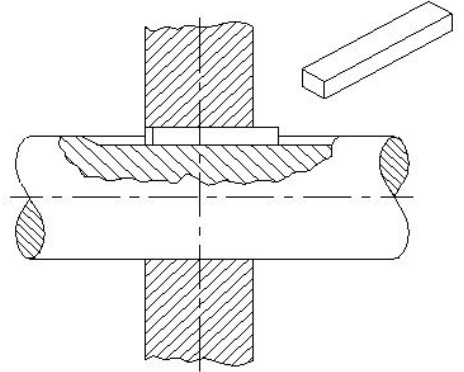

- A) Tapper sunk key | ಟೇಪರ್ ಸನ್ಕ್ ಕೀ B) Gib head key | ಗಿಬ್ ಹೆಡ್ ಕೀ
C) Parallel sunk key | ಪ್ಯಾರಲಲ್ ಸನ್ಕ್ ಕೀ D) Wood ruff key | ವುಡ್ ರಫ್ ಕೀ

7. What is the name of the part marked as X shown in the figure? | ಚಿತ್ರದಲ್ಲಿ ತೋರಿಸಿರುವ X ಒಂದು ಗುರುತಿಸಲಾದ ಭಾಗದ ಹೆಸರೇನು?

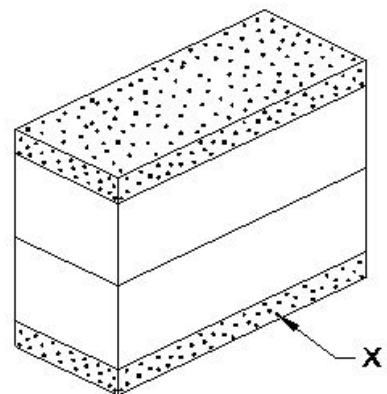

A) Leather pad | ಲೆದರ್ ಪ್ಯಾಡ್ B) Steel sheet | ಉಕ್ಕಿನ ಹಾಳೆ

8. What is marked as 'X' shown in the figure? | ಚಿತ್ರದಲ್ಲಿ ತೋರಿಸಿರುವ X ಡುಂದು ಗುರುತಿಸಲಾದ ಭಾಗದ ಹೆಸರೇನು?

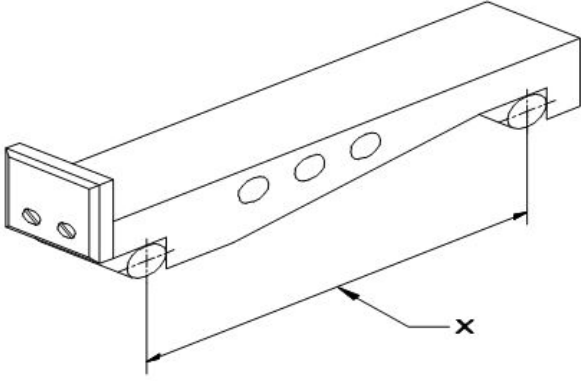

- A) Contact rollers | ಕಾಂಟಾಕ್ಟ್ ರೋಲರ್‌ಗಳು
 B) Length of sine bar | ಸೈನ್ ಬಾರ್‌ನ ಉದ್ದ
 C) Drilled holes | ಕೊರೆದ ರಂಧ್ರಗಳು (ಡ್ರಿಲ್ ಹೋಲ್ಸ್)
 D) Width | ಅಗಲ

9. Which material is used for manufacturing sine bar? | ಸೈನ್ ಬಾರ್ ಅನ್ನು ತಯಾರಿಸಲು ಯಾವ ವಸ್ತುವನ್ನು ಬಳಸಲಾಗುತ್ತದೆ?

- A) Stabilized chromium steel | ಸ್ಥಿರವಾದ ಕ್ರೋಮಿಯಂ ಉಕ್ಕಿನ
 B) Invar steel | ಇನ್‌ವಾರ್ ಸ್ಟೀಲ್
 C) High speed steel | ಹೈ ಸ್ಪೀಡ್ ಸ್ಟೀಲ್
 D) High carbon steel | ಹೈ ಕಾರ್ಬನ್ ಸ್ಟೀಲ್

10. What is the name of the part marked as X shown in the figure? | ಚಿತ್ರದಲ್ಲಿ ತೋರಿಸಿರುವ X ಡುಂದು ಗುರುತಿಸಲಾದ ಭಾಗದ ಹೆಸರೇನು?

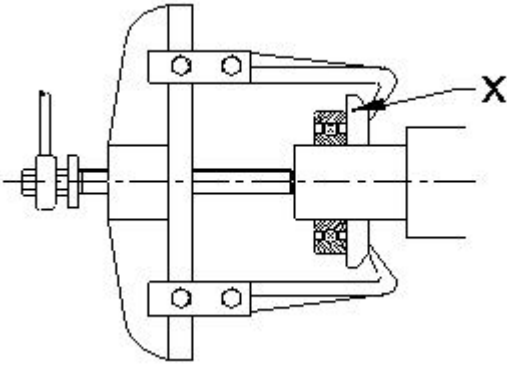

- A) Bearing | ಬೇರಿಂಗ್
 B) Puller | ಪುಲ್ಲರ್
 C) Leg | ಲೆಗ್
 D) Puller plate | ಪುಲ್ಲರ್ ಪ್ಲೇಟ್

11. What is the name of the instrument shown in the figure? | ಚಿತ್ರದಲ್ಲಿ ತೋರಿಸಿರುವ ಉಪಕರಣದ ಹೆಸರೇನು?

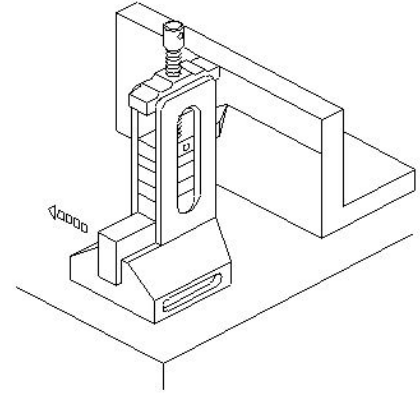

- A) Vernier height gauge | ವರ್ನಿಯರ್ ಹೈಟ್ ಗೇಜ್
 B) Depth vernier gauge | ಡೆಪ್ತ್ ವರ್ನಿಯರ್ ಗೇಜ್
 C) Height gauge with slip gauge holder | ಸ್ಲಿಪ್ ಗೇಜ್ ಹೋಲ್ಡರ್ ಹೊಂದಿಗಿನ ಹೈಟ್ ಗೇಜ್
 D) Clamp type height gauge | ಕ್ಲಾಂಪ್ ಟೈಪ್ ಹೈಟ್ ಗೇಜ್

12. What is the act of joining the slip gauges together for building up sizes? | ಗಾತ್ರಗಳನ್ನು ನಿರ್ಮಿಸಲು ಸ್ಲಿಪ್ ಗೇಜ್‌ಗಳನ್ನು ಒಟ್ಟಿಗೆ ಸೇರಿಸುವ ಕ್ರಿಯೆಯನ್ನು ಏನು ಕರೆಯುತ್ತಾರೆ?

- A) Pinning | ಪಿನ್ನಿಂಗ್
 B) Glazing | ಗ್ಲೇಜಿಂಗ್
 C) Wringing | ರಿಂಗಿಂಗ್
 D) Loading | ಲೋಡಿಂಗ್

13. What is the name of the application of slip gauge shown in the figure? | ಚಿತ್ರದಲ್ಲಿ ತೋರಿಸಿರುವ ಸ್ಲಿಪ್ ಗೇಜ್‌ನ ಅಪ್ಲಿಕೇಶನ್‌ನ ಹೆಸರೇನು?

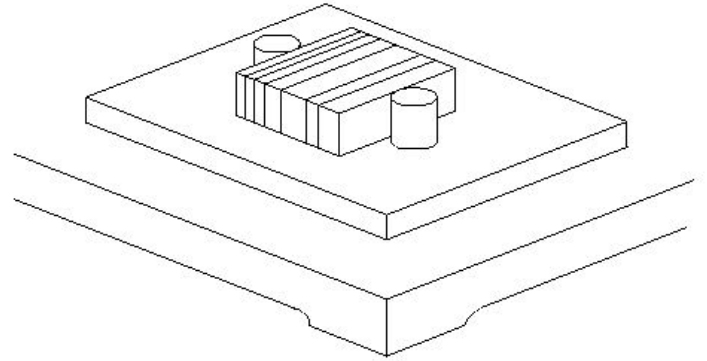

- A) Checking center distance of holes | ಹೋಲ್‌ಗಳ ಮಧ್ಯದ ಅಂತರವನ್ನು ಪರಿಶೀಲಿಸಲು
 B) Layout work | ಲೇಔಟ್ ಕೆಲಸ
 C) Checking height | ಎತ್ತರವನ್ನು ಪರಿಶೀಲಿಸಲು
 D) Drawing circles | ಸರ್ಕಲ್ ಡ್ರಾ ಮಾಡಲು

14. Which grade of slip gauge is used for inspection? | ತಪಾಸಣೆಗಾಗಿ ಯಾವ ದರ್ಜೆಯ ಸ್ಲಿಪ್ ಗೇಜ್ ಅನ್ನು ಬಳಸಲಾಗುತ್ತದೆ?

- A) Grade '00' accuracy | ಗ್ರೇಡ್ '00' ನಿಖರತೆ (ಅಕ್ಕುರೆಸಿ)
 B) Grade '0' accuracy | ಗ್ರೇಡ್ '0' ನಿಖರತೆ (ಅಕ್ಕುರೆಸಿ)
 C) Grade I accuracy | ಗ್ರೇಡ್ I ನಿಖರತೆ (ಅಕ್ಕುರೆಸಿ)
 D) Grade II accuracy | ಗ್ರೇಡ್ II ನಿಖರತೆ (ಅಕ್ಕುರೆಸಿ)

15. Which instrument is used in measuring the external diameter shown in the figure? | ಚಿತ್ರದಲ್ಲಿ ತೋರಿಸಿರುವ ಬಾಹ್ಯ ವ್ಯಾಸವನ್ನು (ಎಕ್ಸ್‌ಟರ್ನಲ್ ಡಯಾಮೀಟರ್) ಅಳೆಯಲು ಯಾವ ಸಾಧನವನ್ನು

ಬಳಸಲಾಗುತ್ತದೆ?

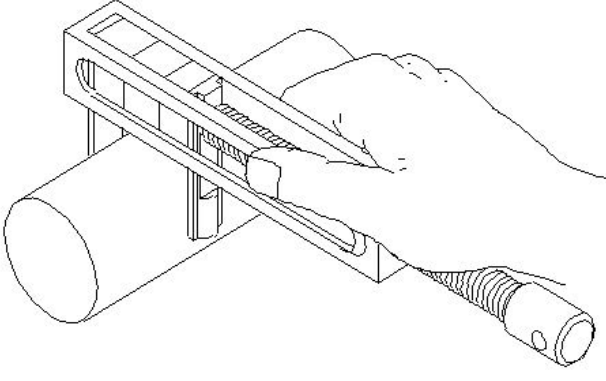

- A) Outside caliper | ಔಟ್ ಸೈಡ್ ಕ್ಯಾಲಿಪರ್
B) Vernier caliper | ವೆರ್ನಿಯರ್ ಕ್ಯಾಲಿಪರ್
C) Parallel leg caliper | ಸಮಾನಾಂತರ ಲೆಗ್ ಕ್ಯಾಲಿಪರ್
D) Pair of special jaws by using slip gauge | ಸ್ಲಿಪ್ ಗೇಜ್ ಅನ್ನು ಬಳಸಿಕೊಂಡು ವಿಶೇಷ ಜಾಸ್ಗಳ ಜೋಡಿ

16. What is the name of the part marked as 'X' shown in the figure? | ಚಿತ್ರದಲ್ಲಿ ತೋರಿಸಿರುವ X ಒಂದು ಗುರುತಿಸಲಾದ ಭಾಗದ ಹೆಸರೇನು?

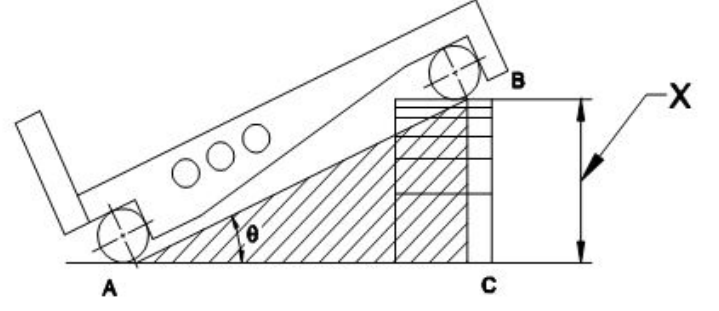

- A) Taper angle | ಟೇಪರ್ ಆಂಗಲ್
B) Height of slip gauge | ಸ್ಲಿಪ್ ಗೇಜ್ ಎತ್ತರ
C) Datum surface | ದಾಟಮ್ ಸರ್ಫೇಸ್
D) Length of sine bar | ಸೈನ್ ಬಾರ್ನ ಉದ್ದ